

e t l

FROSTPROBLEMER ...NEI TAKK! ETL FROSTGUARD

SELVREGULERENDE VARMEKABEL

ENKEL Å MONTERE

TINER FROSSEN VANNLEDNING



ETL FROSTGUARD



På hytta



Utendørs



I kjelleren

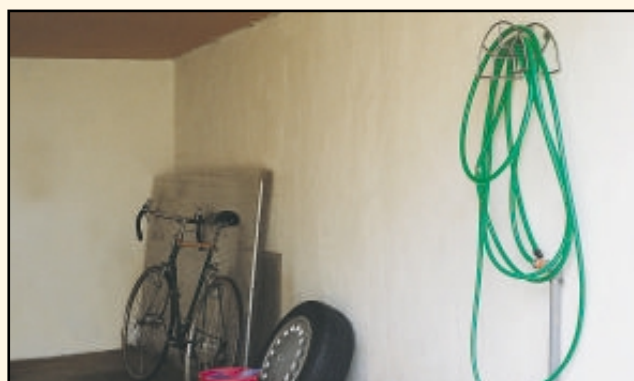

I garasjen

Utvendig
forlegging

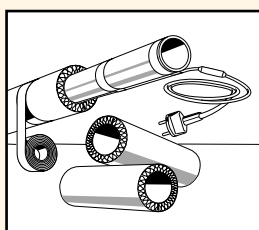

Innvendig
forlegging

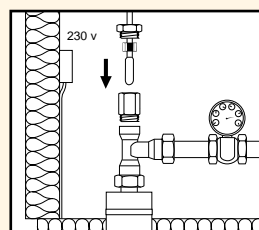

Med varmekabelen **ETL FrostGuard** kan man på en enkel måte sikre seg mot frostproblemer i vannledningssystemet. Kabelen tiner til og med opp frose vannledninger på ca 30 minutter. **ETL FrostGuard**, som er godkjent, leveres i faste lengder fra 2 til 25 meter og er utstyrt med 2 meter gummikabel og jordet plugg. Varmekabelen må ikke overdekkes (f.eks. isoleres) med materialer som tåler under 65°C. Ved permanent bruk, kontakt din el-installatør for fast montering med jordfeilbryter og eventuelt termostat.



El-nummer	Beskrivelse	NRF-nummer	El-nummer	Beskrivelse	NRF-nummer
10 350 18	ETL FrostGuard 2 m	240 74 02	10 350 17	Pakkboks	240 76 02
10 350 19	ETL FrostGuard 4 m	240 74 04	10 350 37	Termostat	240 76 32
10 350 20	ETL FrostGuard 6 m	240 74 06	10 350 39	Gulvføler for termostat	240 76 33
10 350 21	ETL FrostGuard 8 m	240 74 08	16 599 80	Jordfeilbryter portabel	240 76 07
10 350 22	ETL FrostGuard 10 m	240 74 11			
10 350 23	ETL FrostGuard 13 m	240 74 13			
10 350 24	ETL FrostGuard 16 m	240 74 16			
10 350 25	ETL FrostGuard 19 m	240 74 19			
10 350 26	ETL FrostGuard 22 m	240 74 22			
10 350 27	ETL FrostGuard 25 m	240 74 25			

Raychem

tyco / Flow Control / Tyco Thermal Controls

Telefon 800 102 88
www.gulvvarme.no